

[illegible]

MINISTERO DELLE FINANZE
 DIREZIONE GENERALE DEL CATASTO E DEI SERVIZI TECNICI ERARIALI
 NUOVO CATASTO EDILIZIO URBANO
 (L. 20)

Mod. B (Cassa, Fondo, Attivo, Passivo)



MINISTERO DELLE FINANZE
DIREZIONE GENERALE DEL CATASTO E DEI SERVIZI TECNICI E CATASTALI

NUOVO CATASTO EDILIZIO URBANO

IN ADESIONE ALLE LINEE DI POLITICA CATASTALE

Presentazione dell'immobile al Catastro nel Comune di Salsomaggiore

Milano

Allegata alla dichiarazione presentata all'Ufficio Tecnico del Comune di Salsomaggiore

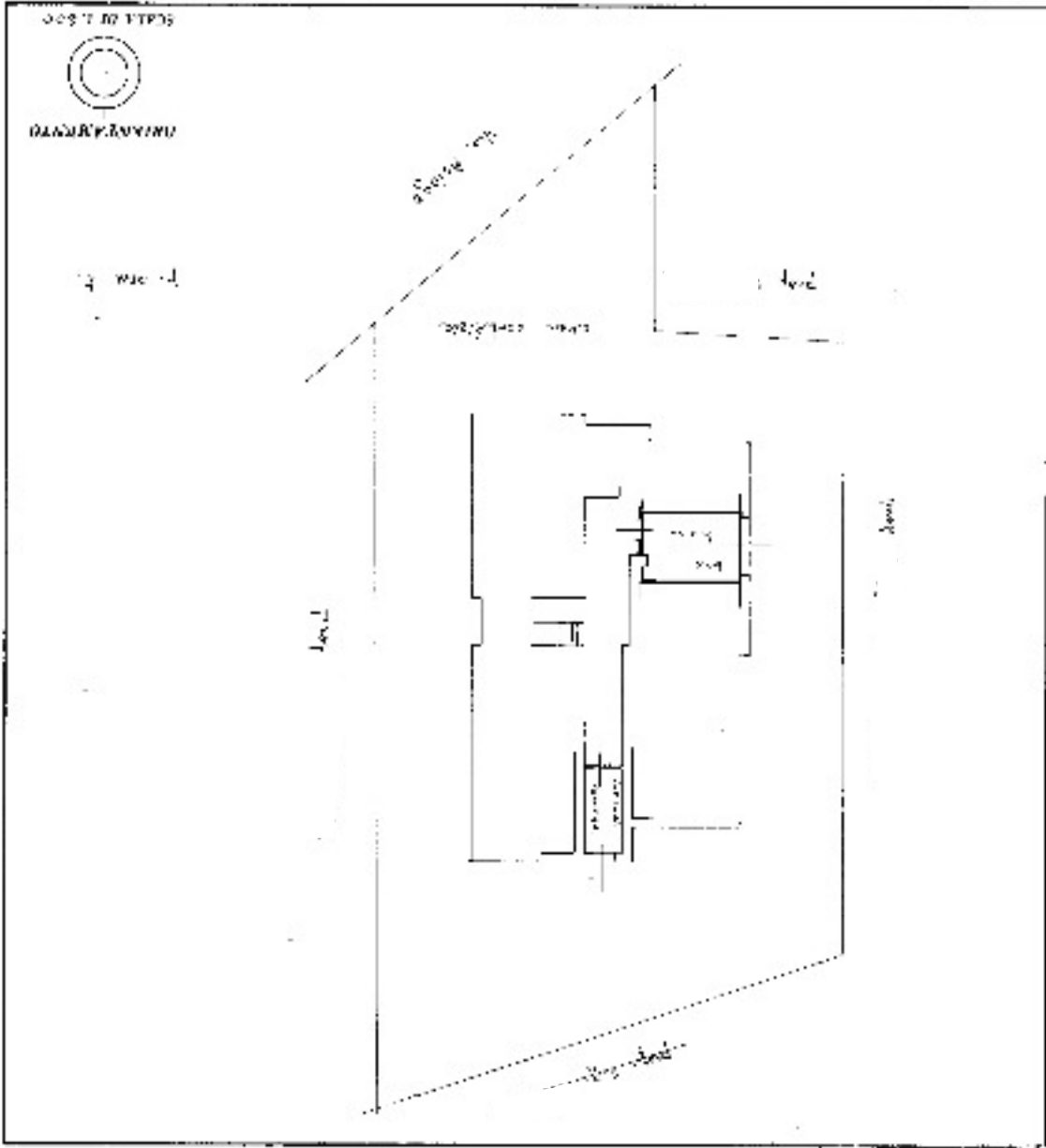

SPAZIO RISERVATO PER LE ANNOTAZIONI D'UFFICIO	
DATA	985
PROV.	985
COM.	985

Completato dal 1°/10/1965
Dalla Provincia di Salsomaggiore
Foglio all. alla D. 1/10/1965
Catastro
Cassa di Salsomaggiore
P. area 1.500



Comune: (PR) SALSONMAGGIORE
Foglio: 47
Scala originale: 1:2000
Dimensione cornice: 534.000 x 378.000 metri
Protocollo pratica T303235/2024
18-Nov-2024 16:21:7